

## SECTIONS PREDIMENSIONNEES PAREMENT DROIT

Les sections type ci-jointes ont été déterminées à partir des paramètres standards suivants :

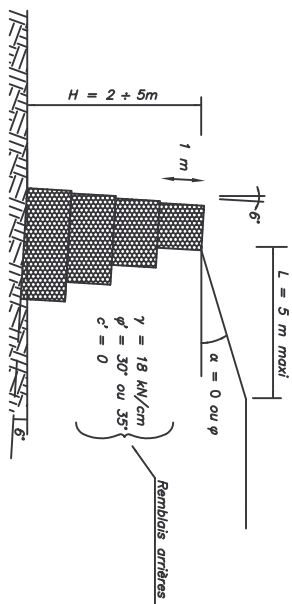

N'ont pas été pris en compte :  
 Actions sismiques, surcharges, nappe phréatique, ...

Pour toute étude technique complémentaire de votre projet, contactez notre bureau d'assistance technique au 04.75.86.19.99. (siège Valence) ou à l'adresse e-mail : bet@francegabion.com

H (m)	$\alpha = 0^\circ$	
	$\phi = 30^\circ$	$\phi = 35^\circ$
2		
3		
4		
5		

H (m)	$\alpha = \phi$	
	$\phi = 30^\circ$	$\phi = 35^\circ$
2		
3		
4		
5		

## MUR POIDS Parement minéral

Ces coupes types sont données à titre indicatif et n'ont pas de caractère contractuel; la solution définitive retenue devra faire l'objet, en fonction des caractéristiques et contraintes du site, d'une vérification en terme de dimensionnement (stabilité au basculement, au glissement, au poinçonnement, stabilité interne et stabilité générale). Toute utilisation de ces coupes types pour des structures autres que celles proposées par FRANCE GABION ne saurait engager que la responsabilité de l'utilisateur.

### PREDIMENSIONNEMENT

Etabli par :	Bureau d'assistance technique
Dessiné par :	Rémy MATTRAS
Approuvé par :	François DERACHE

Date:	décembre 2003
Date:	décembre 2003
Date:	décembre 2003

Echelle :	
Client :	
Projet n° :	
Dessin n° :	
Rév. n° :	

Indice	Modifications	Dess.	Approuvé	Date